

Gelijkvloers

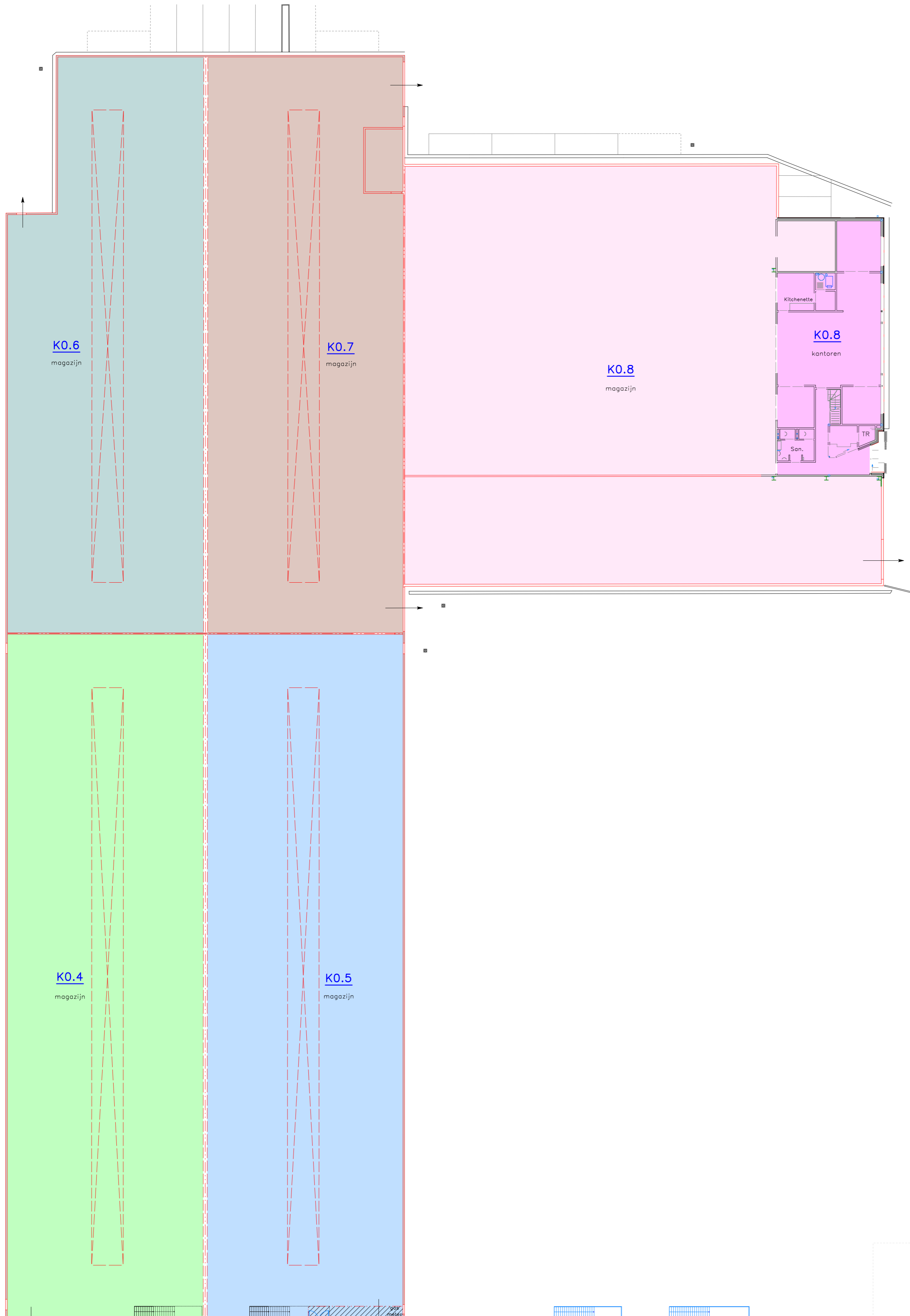

Gelijkvloers

Verdieping

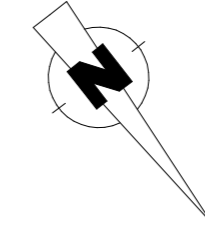
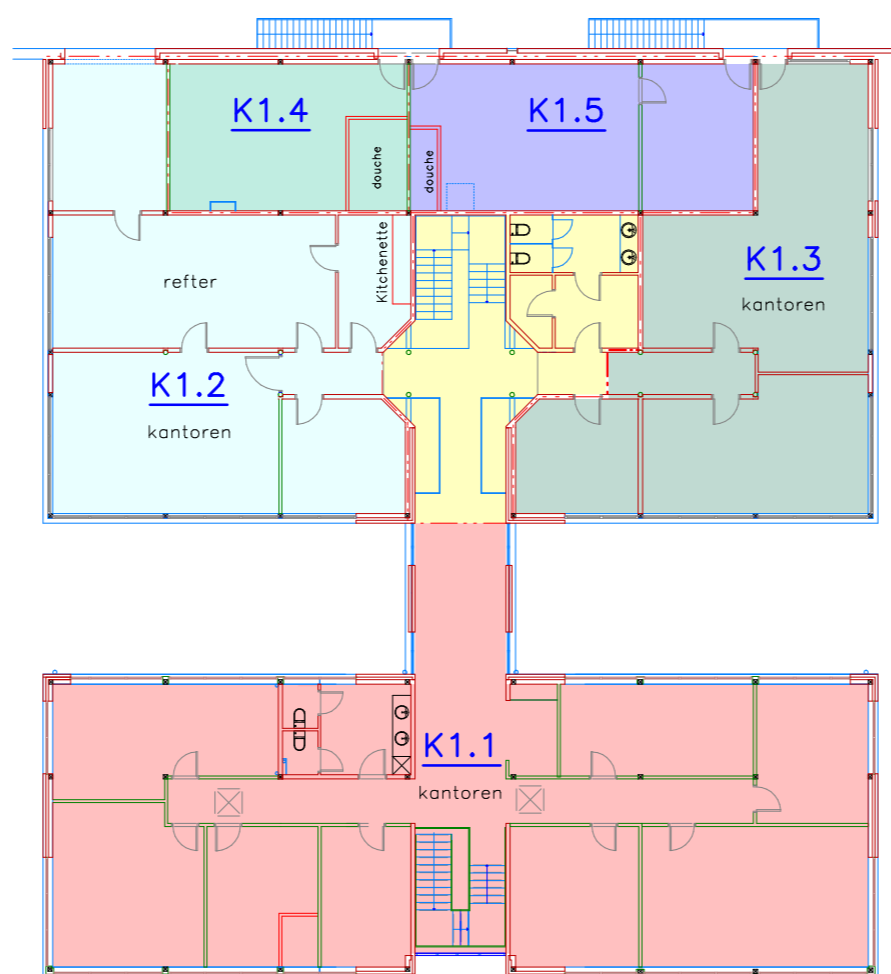
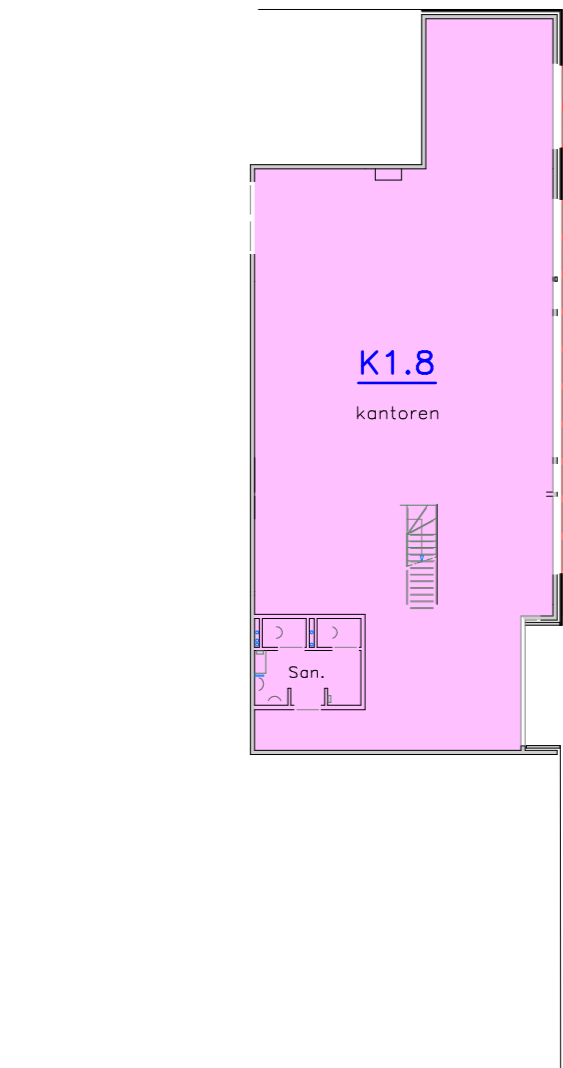

Verdieping

Gemeente BORNEM

Grondplannen Puursesteenweg nr. 327
 Kadastraal : 1ste Afdeling
 Sectie C
 Nrs. 257/G/dl en 257/H

- | | |
|----------|-----------|
| Kavel 01 | Kavel 1.1 |
| Kavel 02 | Kavel 1.2 |
| Kavel 03 | Kavel 1.3 |
| Kavel 04 | Kavel 1.4 |
| Kavel 04 | Kavel 1.5 |
| Kavel 05 | Kavel 1.8 |
| Kavel 06 | |
| Kavel 07 | |
| Kavel 08 | |
| Kavel 08 | |

- Erfdienstbaarheid
- Gemeenschappelijk
- Ingesloten gemeenschappelijke hal/traphal
- M = magazijn